

1:100

- ## SPORZIONAMENTO
- 1) Lavastoviglie
 - 2) Lavello in acciaio inox, rubinetteria a leva clinica
 - 3) Lavamani in acciaio inox con comando a pedale
 - 4) Lavatoio in acciaio inox con gocciolatoio laterale
 - 5) Frigorifero
 - 6) Arredi (piano di lavoro, cassetteria, scaffale, ecc.)
 - 7) Passavivande
 - 8) Montacarichi
 - 9) Porta a vento
 - 10) Cucina a induzione

- SPOGLIATOIO CUCINA**
11) Lavabo dotato di rubinetto con comando a pedale

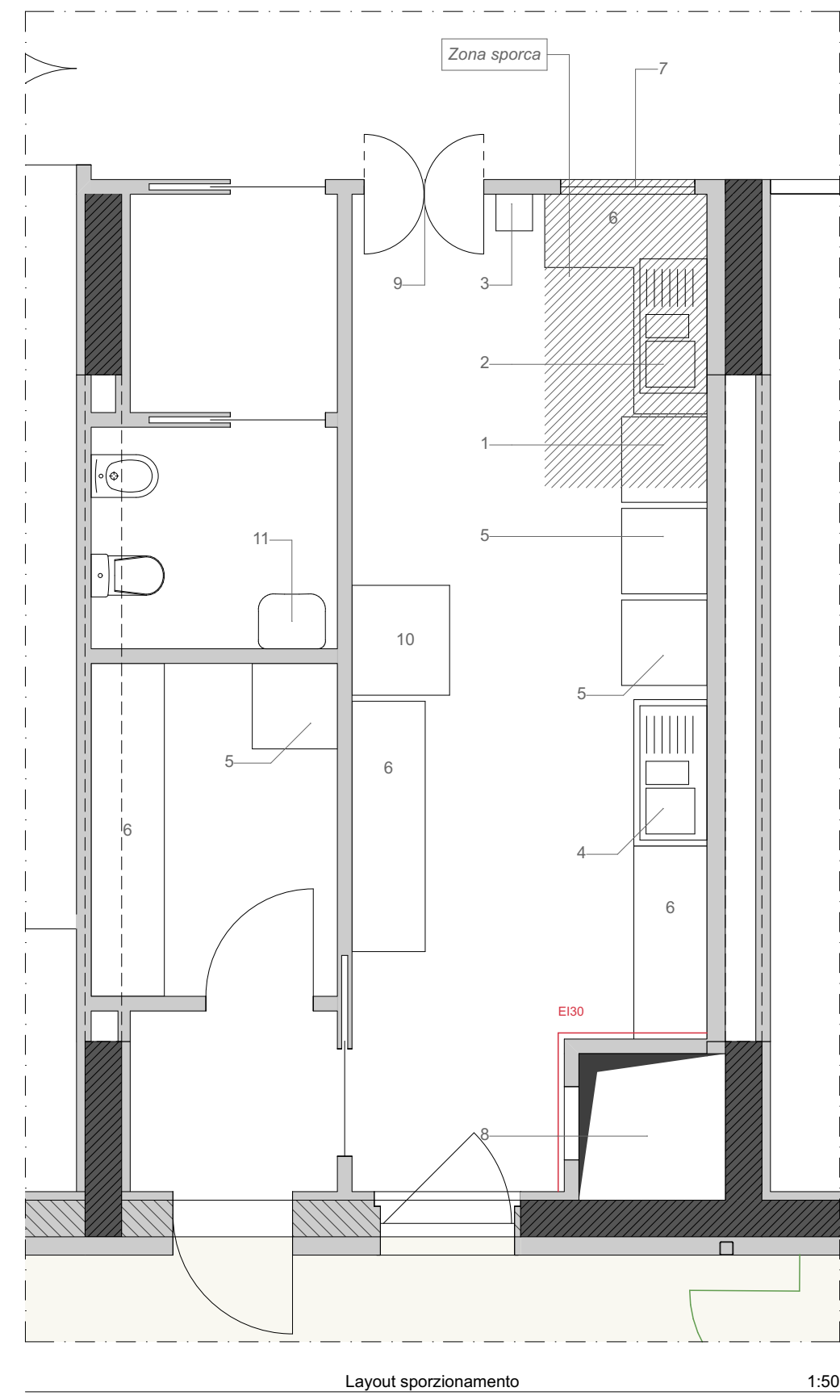

1:50

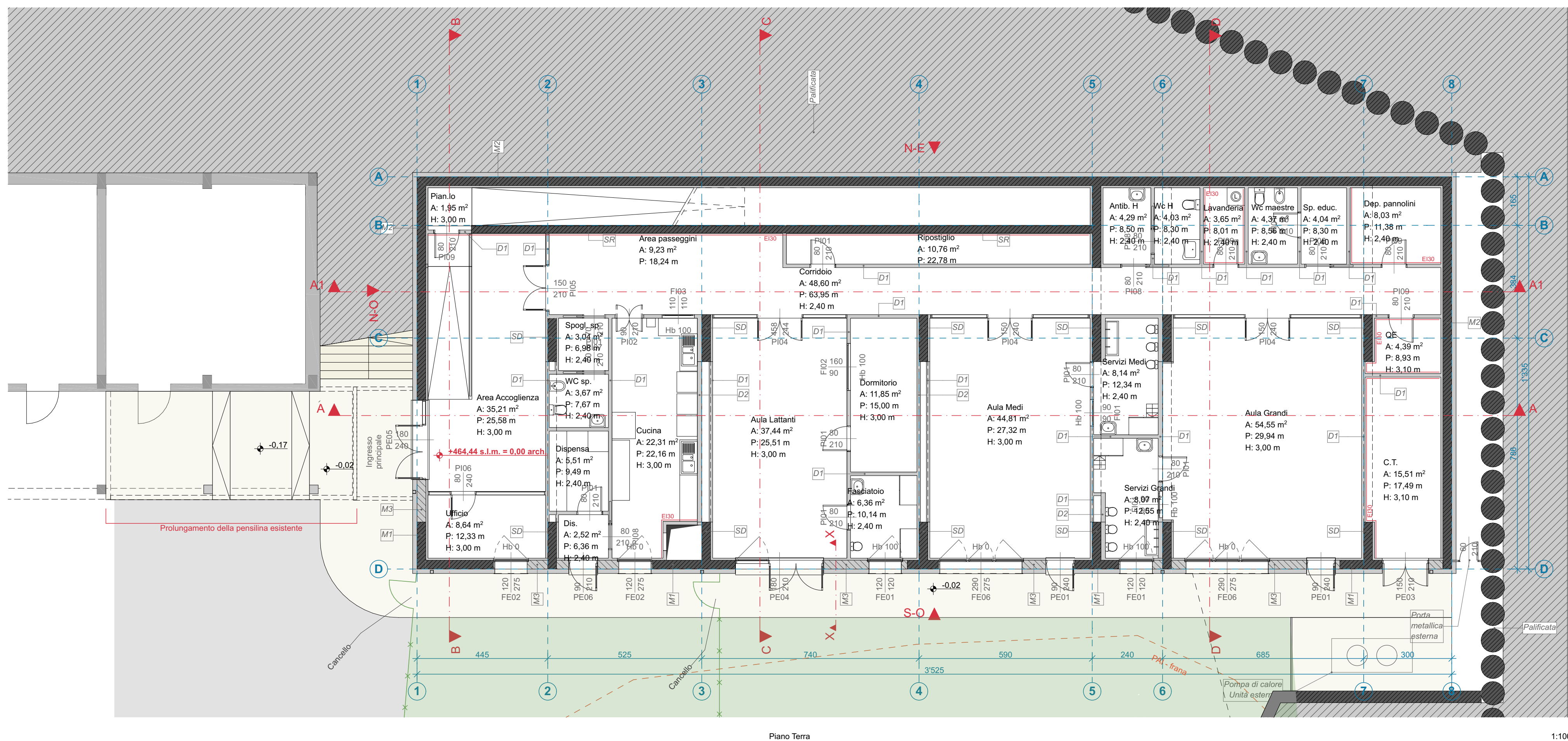

1:10

Piano	Superficie netta (m ²)	Superficie (m ²)	Perimetro lordo (m)
Piano terra	Zona A	4,29	8,50
Piano terra	Area sottopav. Antico	3,33	25,58
Piano terra	Area passieggi	9,23	18,21
Piano terra	Area Grandi	5,51	29,84
Piano terra	Area Grandi	37,44	25,51
Piano terra	Area Medi	44,81	27,32
Piano terra	Area Luffanti	15,57	17,49
Piano terra	Corridoio	48,60	63,95
Piano terra	Cucina	22,31	22,16
Piano terra	Dep. ordinarie	10,51	11,98
Piano terra	Dia.	2,52	3,68
Piano terra	Dispensa	5,51	9,49
Piano terra	Dep. ordinarie	10,51	10,10
Piano terra	Fasciatoio	6,66	15,04
Piano terra	Lavabo	3,65	5,01
Piano terra	Pian lo	1,59	5,60
Piano terra	Cd	4,39	9,63
Piano terra	Ricognito	10,70	22,78
Piano terra	Servizi Grandi	8,07	12,55
Piano terra	Servizi Medi	8,14	12,54
Piano terra	Servizi Medi	4,04	8,30
Piano terra	Spogli. sp.	3,04	6,98
Piano terra	Spogli. sp.	8,64	12,33
Piano terra	WC sp.	3,67	7,67
Piano terra	WC H	4,03	8,30
Piano terra	WC maestri	4,07	8,56
		370,57 m ²	413,41 m

RIFERIMENTI ALTIMETRICI
CAPOSALDO= +464,44 = quota pavimento interno scuola esistente
+464,44 = +0,00 quota architettonica del piano terra di progetto

Commitente <div style="display: flex; align-items: center; margin-top: 10px;"> <div> Finanziato dall'Unione europea NextGenerationEU </div> </div>		<h1 style="margin: 0;">COMUNE DI MONTONE</h1> <p style="margin: 5px 0;">Piazza Fortebraccio, 3 - 06014 Montone (PG)</p> <p style="margin: 0;">PIANO NAZIONALE DI RIPRESA E RESILIENZA</p> <p style="margin: 0;">MISSIONE 4: ISTRUZIONE E RICERCA</p> <p style="margin: 0;">COMPONENTE 1: POTENZIAMENTO DELL'OFFERTA DEI SERVIZI DI ISTRUZIONE: DAGLI ASILI NIDO ALL'UNIVERSITA'</p> <p style="margin: 0;">INVESTIMENTO 1.1: PIANO PER ASILI NIDO E SCUOLE DELL'INFANZIA E SERVIZI DI EDUCAZIONE E CURA PER LA PRIMA INFANZIA</p>				
C						
B						
A						
-	MAGGIO 2023	Emissione		EXUP	EXUP	
REV.	DATA	EMISSIONE/AGGIORNAMENTO	DESCRIZIONE	REDATTO	VERIFICATO	
				APPROVATO		

Progetto

REALIZZAZIONE NUOVO POLO PER L'INFANZIA

CUP: G38H22000070006

Livello di progettazione

PROGETTO DEFINITIVO

EXUP s.r.l.

Via E. Mattei, 11 - 00151 Montecitorio (RM)

tel. 075 561 58 71 - info@exup.it - www.exup.it

oice

ASSOCIATO

I.R.U.P.
Geom. Claudio MARIOTTI

Nome file 23016_Impaginazione definitivo.pln	Commessa 23_016	Scala	Età d-PA
---	--------------------	-------	-------------

Oggetto

PROGETTO ARCHITETTONICO

Pianta Piano Terra

Tav

03